第27回たちかわアートギャラリー展関連企画

スケッチ会（立川公園）

6月27日（日） 9:30～12:30（現地集合・解散）

定員15名程度 ※応募者多数の場合は抽選となります。

写真は、場所：根川緑道　平成29年時

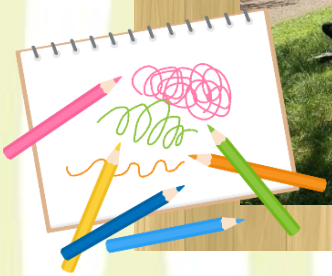

参加無料

【会　場】立川公園（日野橋近く、立川公園野球場横）
※雨天の場合：たましんRISURUホール　地下展示室

【対　象】小学生以上(小学生までは保護者同伴)

【持ち物】スケッチブック(最大8号まで)、えんぴつ、消しゴム、絵の具セット
色鉛筆、クレヨン等絵を描く道具、布、その他必要と思われるもの
（椅子、画板、イーゼル、敷物、バケツ、飲物など）
※当日は、必ずマスクを着用してください。
講師はマスク、フェイスシールドを着用します。

【講　師】知久正義、酒井敦彦（アートギャラリー展審査員）

【申込方法】6/7（月）までに、応募者全員の氏名・年齢・代表者の住所と電話番号を書いて、はがき又はFAX、Eメールにて応募。
※応募者多数の場合は抽選になります。

送り先：〒190-0022　立川市錦町3-3-20　立川市地域文化振興財団
Eメール　bijyutsu@tachikawa-chiikibunka.or.jp
FAX.　042-525-6581

【主催・問合】(公財)立川市地域文化振興財団　TEL.042-526-1312